

PREBACIVANJE OBRAČUNA IZ COP-a U LABIS 8

NAPOMENA: ukoliko imate djelatnika kojeg nemate u LABIS-u, prije nego išta počnete prebacivati prvo unesite djelatnika u „LABIS 8“ !!!

Za prebacivanje obračuna iz COP-a u LABIS potrebno je otvoriti obračun u COP-u

S lijeve strane ekrana potrebno je kliknuti na „OBRAČUNI PLAĆA ZAPOSLENIKA“. Na desnoj strani ekrana otvara se novi sadržaj

U donjem dijelu ekrana, potrebno je kliknuti na gumb „Ispis OP obrasca za sve zaposlenike“

Nakon klika na gumb, otvara se novi pop-up prozor:

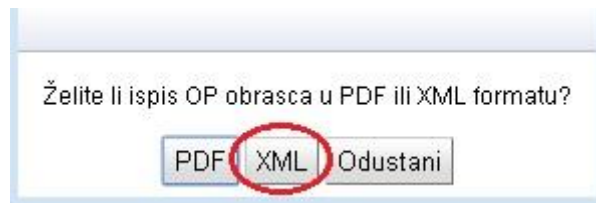

gdje odabirete snimanje OP obrazaca u XML formatu, te odredite lokaciju gdje želite snimiti željenu datoteku (predlažemo na radnu površinu)

U LABIS-u odaberite modul COP, kliknete na Cop zaposlenici obračun“,

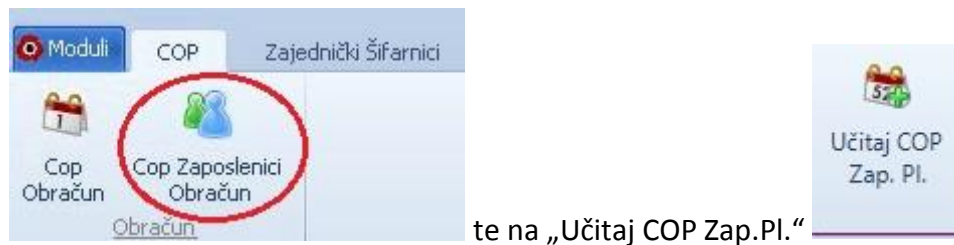

nakon čega Vam se otvara prozor u koji upisujete (prekontrolirate) podatke o obračunu koji prebacujete (u konkretnom slučaju radi se o obračunu za 06mj.2014)

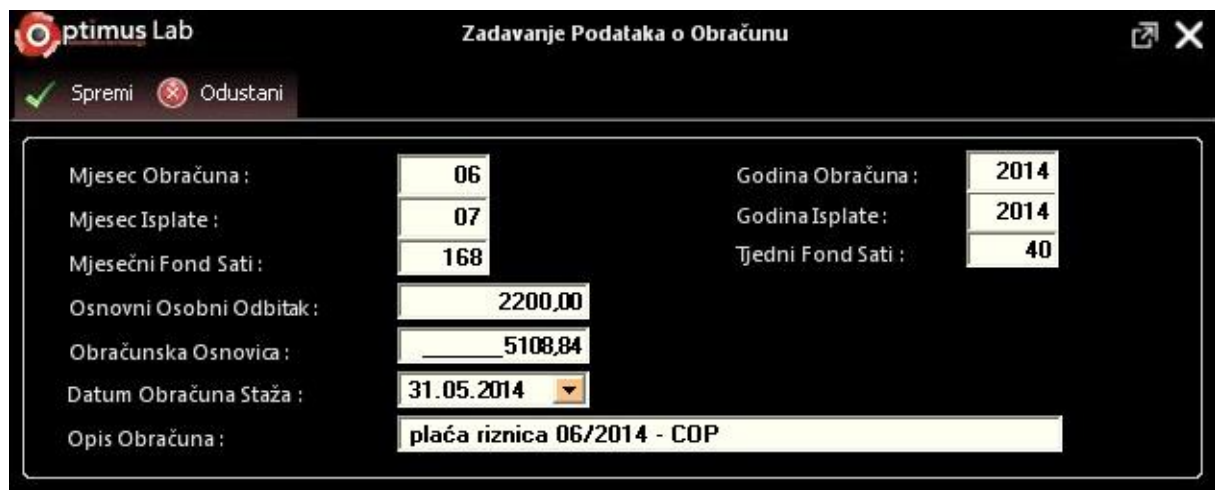

ptimus Lab Zadavanje Podataka o Obračunu

Spremi Odustani

Mjesec Obračuna :	06	Godina Obračuna :	2014
Mjesec Isplate :	07	Godina Isplate :	2014
Mjesečni Fond Sati :	168	Tjedni Fond Sati :	40
Osnovni Osobni Odbitak :	2200,00		
Obračunska Osnovica :	5108,84		
Datum Obračuna Staža :	31.05.2014		
Opis Obračuna :	plaća riznica 06/2014 - COP		

NAPOMENA: čisto radi preglednosti i evidencije u opis obračuna upišite „- COP“ kako bi znali da je to obračun prebačen iz COP-a

Dok popunite tražene podatke program Vas traži da otvorite datoteku u XML formatu koju ste prethodno snimili na radnu površinu

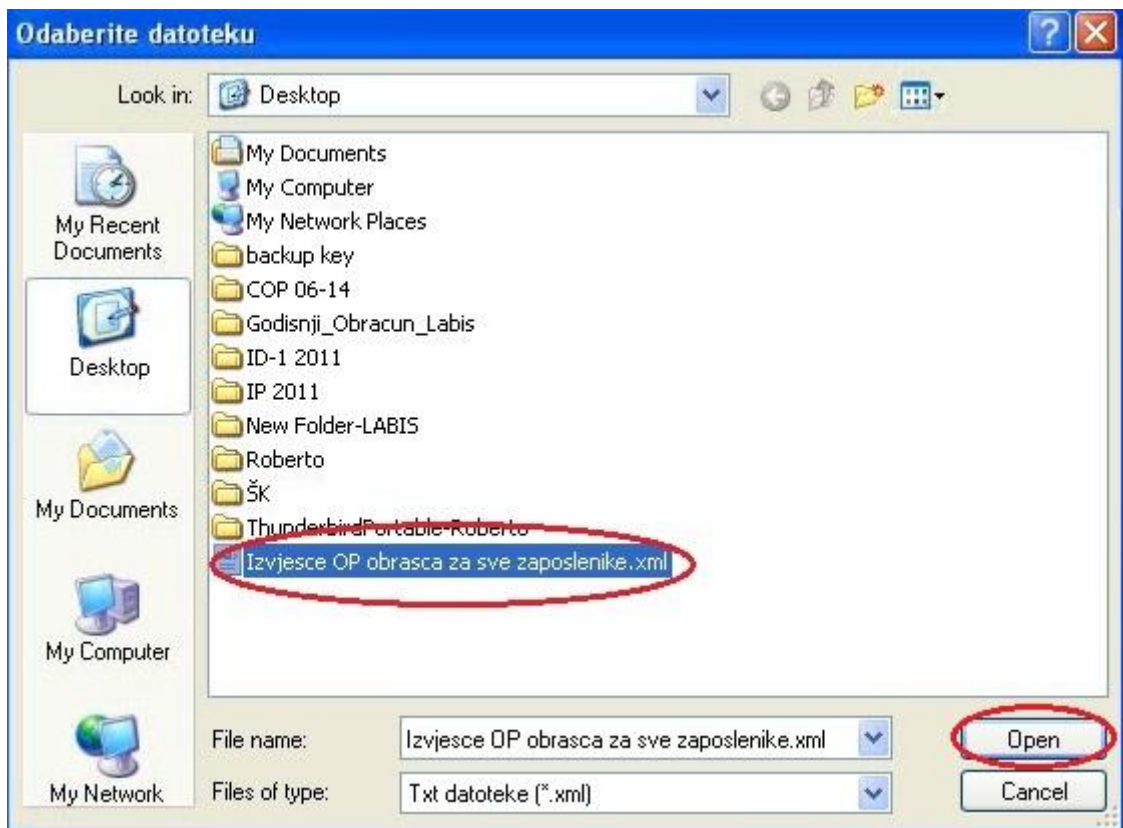

Nakon što je obračun kreiran možete ga vidjeti u modulu „Obračun Plaće“

Obračun	Identifika Obrasca	Mjesec Obračuna	Godina Obračuna	Mjeseci Isplate	Godina Isplate	Datum Isplate	Zaključan	Svrha Obračuna
▶ 2014-07-003		06	2014	07	2014		■	plaća riznica 06/2014 - COP